パーツ展開図

LIGHT 75cc

■適合車種A

※車種、年式、仕様により、各部品の形状、構成等が異なりますので、ご注意下さい。

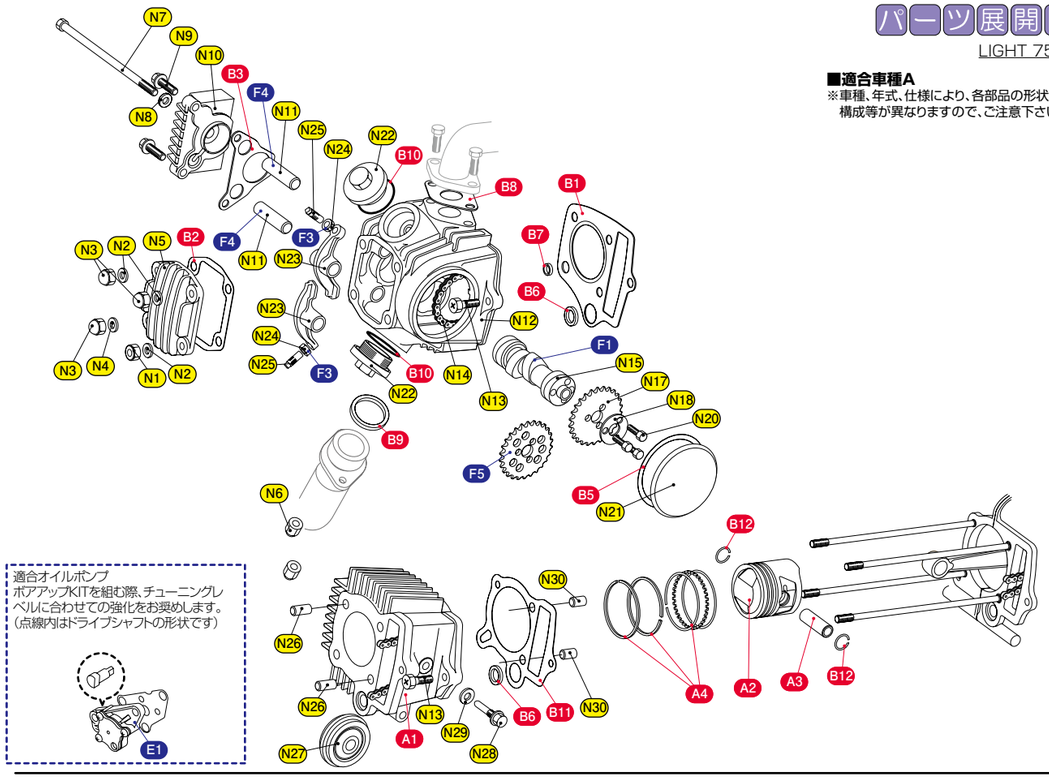

■適合車種B/C

※車種、年式、仕様により、各部品の形状、構成等が異なりますので、ご注意下さい。

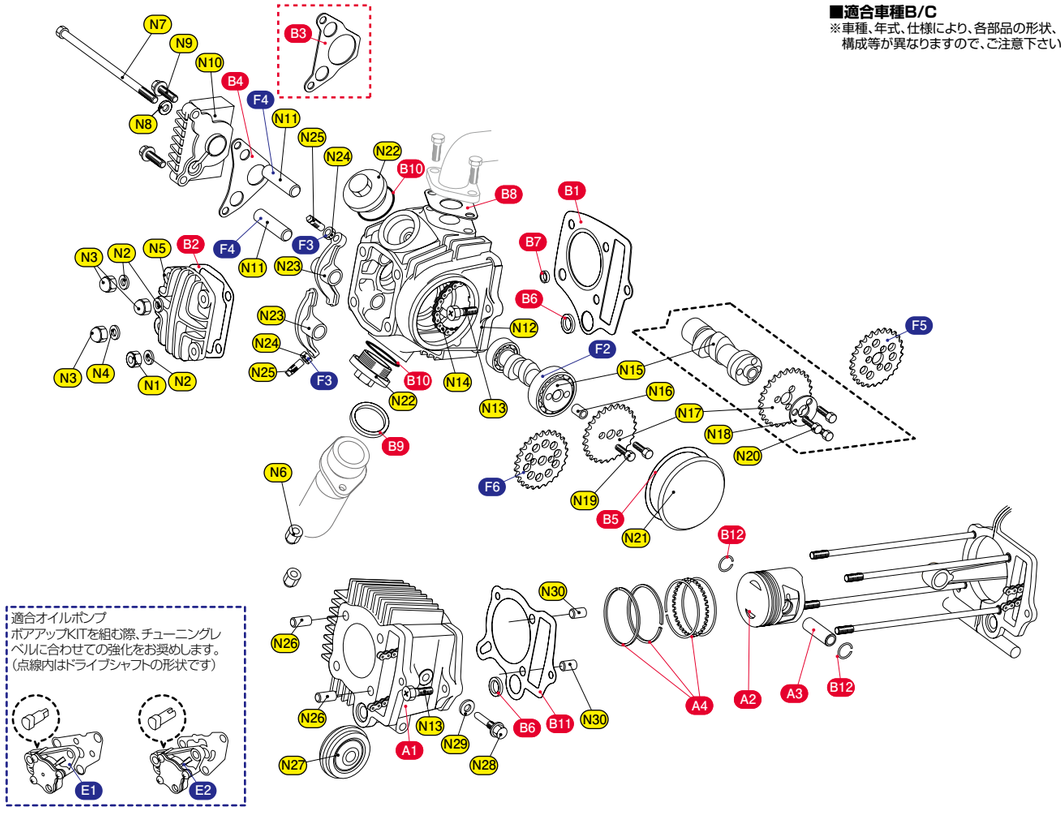

▼パッキングリスト　モンキー系　LIGHT ボアアップ KIT75cc

75cc	ボアアップ KIT		ピストン KIT
	212-1013480	212-1013481	350-1013480
	BU75-A（B）	BU75-A（S）	P75-A

75cc	ボアアップ KIT		ピストン KIT
	212-1123480	212-1123481	350-1123480
	BU75-B/C（B）	BU75-B/C（S）	P75-B/C

(B)：ブラックシリンダー仕様　(S)：シルバーシリンダー仕様

番号	商品コード NO	パーツ名	税込価格	税抜価格	BU75-A（B）	BU75-A（S）	P75-A	BU75-B/C（B）	BU75-B/C（S）	P75-B/C
A1	311-1013482	φ 48.0 シリンダー　（ブラック /75cc 用）	¥6,600	¥6,000	× 1			× 1		
	311-1013483	φ 48.0 シリンダー　（シルバー /75cc 用）	¥6,600	¥6,000		× 1			× 1	
A2	351-1013480	φ 48.0 ピストン　(75cc 用)　3R　(1.0-1.0-2.0)	¥3,850	¥3,500	× 1	× 1	× 1			
	351-1123480	φ 48.0 ピストン　(75cc 用)　3R　(1.0-1.0-2.0)	¥3,850	¥3,500				× 1	× 1	× 1
A3	353-0001338A	ピストンピン　13 × 38.5	¥330	¥300	× 1	× 1	× 1	× 1	× 1	× 1
A4	352-1015001	φ 48.0 ピストンリング　(75cc 用)　3R　(1.0-1.0-2.0)	¥1,650	¥1,500	× 1SET	× 1SET	× 1SET	× 1SET	× 1SET	× 1SET
B ↓		パッキン SET-A　(75cc 用)	¥2,200	¥2,000	× 1SET	× 1SET		× 1SET	× 1SET	
B1	961-1015075	ヘッドガスケット　(75cc 用)	¥990	¥900	(× 1)	(× 1)	× 1	(× 1)	(× 1)	× 1
B2	966-1015022	シリンダーヘッドカバーガスケット	¥165	¥150	(× 1)	(× 1)		(× 1)	(× 1)	
B3	966-1015020	R ヘッドサイドカバーガスケット (6V 車用)	¥165	¥150	(× 1)	(× 1)		(× 1)	(× 1)	
B4	966-1015110	R ヘッドサイドカバーガスケット（12V 車用）	¥165	¥150				(× 1)	(× 1)	
B5	966-1015021	L ヘッドサイドカバーガスケット	¥165	¥150	(× 1)	(× 1)		(× 1)	(× 1)	
B6	966-1015010	ラバーパッキン　16mm	¥110	¥100	(× 2)	(× 2)		(× 2)	(× 2)	
B7	967-1018000	ラバーパッキン　9mm	¥264	¥240	(× 1)	(× 1)		(× 1)	(× 1)	
B8	955-1013216	マニホールドパッキン	¥132	¥120	(× 1)	(× 1)		(× 1)	(× 1)	
B9	70-963-11001	EX ガスケット　(H-01)	¥264	¥240	(× 1)	(× 1)		(× 1)	(× 1)	
B10	70-967-31040	O リング　(OH-04)　30.8mm	¥242	¥220	(× 2)	(× 2)		(× 2)	(× 2)	
B11	962-1015000	ベースパッキン	¥220	¥200	(× 1)	(× 1)	× 1	(× 1)	(× 1)	× 1
B12	354-0000130	ピストンピンクリップ　13mm	¥55	¥50	(× 2)	(× 2)	× 2	(× 2)	(× 2)	× 2
	オプションパーツ									
E1	331-1013300	スーパーオイルポンプ KIT　(適合車種 A/B 用)	¥5,500	¥5,000	OP	OP		OP	OP	
E2	331-1083300	スーパーオイルポンプ KIT　(適合車種 C 用)	¥4,180	¥3,800				OP	OP	
F1	300-1013000	ハイカムシャフト　(適合車種 A 用)	¥6,380	¥5,800	OP	OP				
F2	300-1083100	SPL ハイカムシャフト　(適合車種 C 用)	¥7,920	¥7,200				OP	OP	
F3	303-1013711	タペットアジャストチタンナット（1 ヶ）	¥880	¥800	OP	OP		OP	OP	
F4	303-1083990	DLC ロッカーアームシャフト（2 ヶ）	¥4,400	¥4,000	OP	OP		OP	OP	
F5	303-1013900	軽量カムスプロケット	¥1,980	¥1,800	OP	OP		OP	OP	
F6	303-1133900	軽量カムスプロケット	¥1,980	¥1,800				OP	OP	

▼図中の KIT 以外のパーツ

番号	パーツ名	
N1	M6 ナット	× 1
N2	6mm 平ワッシャー	× 3
N3	M6 袋ナット	× 3
N4	6mm 銅平ワッシャー	× 1
N5	シリンダーヘッドカバー	× 1
N6	M6 フランジナット	× 2
N7	M6 × 110 ボルト	× 1
N8	6mm シーリングワッシャー	× 1

番号	パーツ名	
N9	M6 × 20 ボルト	× 2
N10	R シリンダーヘッドサイドカバー	× 1
N11	ロッカーアームシャフト	× 2
N12	ノーマルシリンダーヘッド ASSY	× 2
N13	M6 ボルト	× 2
N14	カムチェーン	× 1
N15	カムシャフト	× 1
N16	ノックピン　8 × 12	× 1

番号	パーツ名	
N17	カムスプロケット	× 1
N18	カムスプロケットシム	× 1
N19	M5 ボルト	× 2
N20	M5 ボルト	× 3
N21	L シリンダーヘッドサイドカバー	× 1
N22	タペットキャップ	× 2
N23	ロッカーアーム	× 2
N24	タペットアジャストナット	× 2

番号	パーツ名	
N25	タペットアジャストスクリュー	× 2
N26	ノックピン 14mm	× 2
N27	カムチェーンガイドローラー	× 1
N28	ローラーピン	× 1
N29	8mm シーリングワッシャー	× 1
N30	ノックピン 12mm	× 2

▲付属していないパーツは基本的にノーマルパーツを再使用します。再使用するパーツに傷、へたり、摩耗等の劣化が著しい場合は新品と交換して下さい。

▲ OP マークはオプション設定です。必要な場合、別途ご購入下さい。

△ボアアップ KIT を組まれる際、必ず同時にオイルポンプもチューニングレベルに合わせて交換して下さい。

△ハイカムシャフトを装着すると、さらに性能の向上が図れます。但し、適合車種が限定されますのでご注意下さい。（詳しくは補修 / オプションパーツページへ）